Syndicat de quartier de Pessac-Bourg

Association de défense des intérêts des habitants du centre de Pessac et de la protection de leur cadre de vie et participation au développement socio-culturel déclarée le 12 mai 1978 sous le n°11846 : n° actuel W332003562

Feuille d'info n°39

Quartier de Pessac-bourg

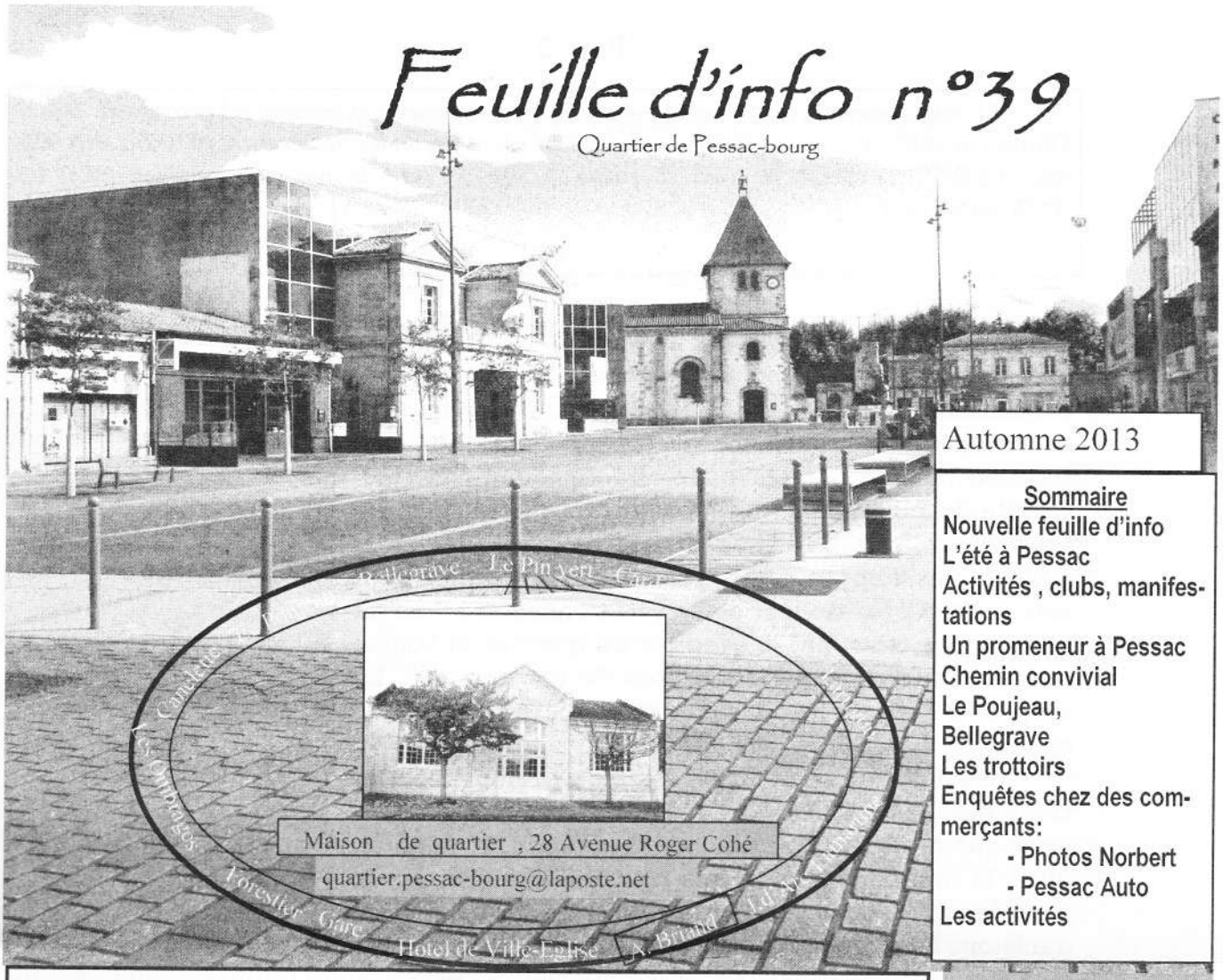

Automne 2013

Sommaire

Nouvelle feuille d'info
L'été à Pessac
Activités , clubs, manifestations
Un promeneur à Pessac
Chemin convivial
Le Poujeau,
Bellegrave
Les trottoirs
Enquêtes chez des commerçants:
- Photos Norbert
- Pessac Auto
Les activités

Chers voisins du bourg ,

Notre feuille d'info vous parvient avec l'automne mais ce n'est pas une feuille morte … Avec vos observations de l'été , vos réactions ,nos suggestions communes et les informations sur les activités de notre association, elle vit …

Si les activités socio-culturelles que nous animons ont connu le répit estival qui permet à nos grands « écoliers » qui les fréquentent de prendre aussi des vacances, elles ont repris de plus belle à la rentrée; nous en dirons quelques mots pour nous remettre dans l'ambiance.

Les travaux d'aménagement du « nouveau centre » se sont poursuivis dans des conditions météorologiques assez capricieuses qui ont provoqué quelques incidents. Ainsi on a vu la fontaine sèche de la place se noyer sous une pluie diluvienne à ne plus pouvoir reprendre son souffle; on a beau souffler dans ses ouïes, plus rien ne sort ! La fontaine est née sèche et sèche elle demeure!...la Ve République serait-elle facétieuse ?

En nous promenant dans les rues nous pourrons rencontrer des Pessacais fiers de leur nouvelle ville nettement embellie et d'autres, éternels râleurs, qui recherchent en vain une place de stationnement et qui tentent d'éviter les guets-apens que leur tendent quelques attroupements de poubelles malodorantes et presque toujours débordantes qui leur barrent le passage. Quant aux porteuses de talons-aiguilles et aux promeneurs de cannes ils continuent d'éviter le chemin « convivial » en bois dont les interstices trop larges sont autant de traquenards et, depuis peu, des écriteaux invitent tous les Pessacais à marcher à côté de ce chemin… (car d'autres auraient-ils marché « à côté de leurs pompes » ?)… ça glisse !

Heureusement nous savons que des oreilles attentives reçoivent nos messages (même s'ils ne sont pas toujours sollicités par des concertations) avec bienveillance et avec la généreuse intention de rendre la plus agréable possible la vie à Pessac. L'espoir fait vivre !

Nouvelle feuille d'info

Reconnaissez-vous, ci-contre, l' ancienne « une » ?

Vous découvrez aujourd'hui la nouvelle qui honore la place de la Ve République rénovée, centre de notre quartier . Elle vous présente les principaux sites qui le composent.
Cette feuille d'info se nourrit des suggestions, critiques, remarques de satisfactions que vous nous faites parvenir.
Elle vous informe des activités proposées par notre association: n'hésitez pas à y participer.

Et nous continuons nos « enquêtes » auprès des commerçants et artisans qui contribuent à faire l'histoire de notre ville et nous font revivre son passé récent ; après les établissements BIOT, LAGUERRE, FRANCEL, CAZAUX, voici le studio NORBERT et le négociant européen PESSAC-AUTOMOBILES.

Le comité de rédaction

Les vide-greniers...

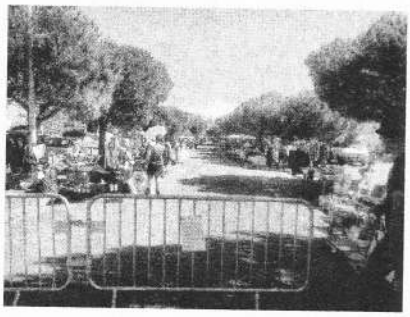

rencontrent toujours un vif succès. Un public nombreux, des exposants fidèles, une organisation chapeautée magistralement par notre dévouée SYLVIE . Ce site de BELLEGRAVE est particulièrement attrayant; les visiteurs ont de l'espace pour se promener en famille et les exposants apprécient de pouvoir garder leur voiture près de leur stand . Ils bénéficient d'un petit déjeuner offert par le syndicat de quartier et confectionné et servi par les bénévoles de son bureau . Les crêpes de Marie-Josée sont particulièrement appréciées.

Les dates et les lieux de ces vide-greniers sont arrêtés par les services de la Ville suivant les propositions que nous leur soumettons. Ils veillent, bien entendu, à la non simultanéité des manifestations et au respect des prévisions. La Mairie souhaiterait que nous organisions à nouveau les vide-greniers sur les places du centre-ville . Cela nous paraît comporter de grandes contraintes. Nous essaierons cependant de satisfaire ce vœu pour le premier vide-greniers de l'année qui vient. Ce sera possible si on parvient à définir avec la Ville les concours nécessaires à sa réalisation.

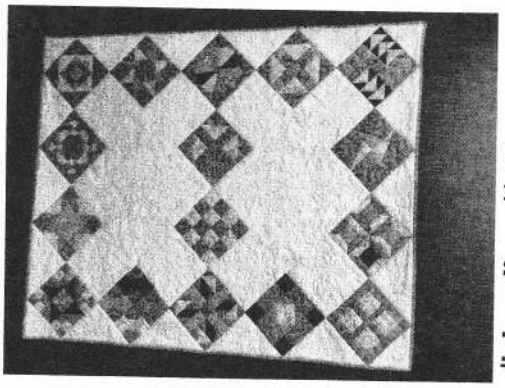

Le club patchwork

Fantaisie , créativité, bonne humeur, habileté gestuelle sont ici cultivées . Les neurones phosphorent et donc restent jeunes !

Quand vous verrez le blason de Pessac, bientôt sur le métier, vos fibres pessacaises vont vibrer !

Le club tricot

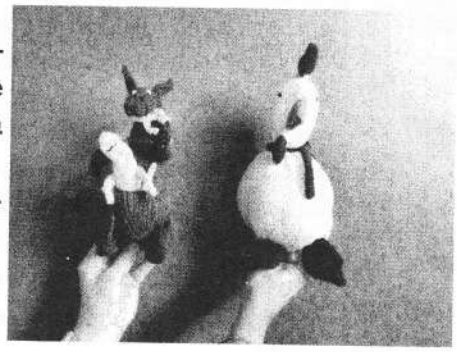

Ici aussi ces mêmes qualités sont exploitées à leur maximum. On n'y confectionne pas seulement des écharpes et des tricots mais aussi on crée des personnages en relief ! (photo) .
Messieurs, ce club féminin (mais pas féministe), vous attend. On y tricote dans la joie ! Le tricot pour tous ...

Le club tarot...

connaît toujours le même succès le mardi à 14 h et le vendredi soir à partir de 21H dans notre salle de quartier, 28 av. Roger Cohé.
La prochaine manifestation aura lieu à l'Orangerie du Parc Cazalet le samedi 30 novembre.

Les clubs scrabble ...

Le scrabble traditionnel se pratique dans notre salle de quartier le lundi et le vendredi à 14h,
Le scrabble duplicate, dans la salle Léon Blum le lundi et le jeudi à 13h30.
Inutile d'insister sur le caractère bénéfique de ces activités qui non seulement favorisent la convivialité, comme toutes les autres, mais entretiennent l'agilité du cerveau.

Un tournoi officiel de duplicate aura lieu le samedi 30 novembre .

Le club bridge...

Ce club est entre les meilleures mains : son animatrice, Romaine GRIMALDI , enseignante diplômée de l'université du Bridge, maître assistant et arbitre, offre une large palette de la pratique : parties libres, initiation et perfectionnement et cela moyennant l'adhésion annuelle de 10 Euros ...et vous hésitez ?

****

Et si on se promenait dans Pessac ?

On sera ravi de cheminer sur un trottoir enfin rénové avenue Jean-Jaures entre les rues Herman Lemoine et Curie. Une heureuse réalisation que nous demandions depuis longtemps suite aux plaintes de plusieurs personnes qui restent handicapées après avoir chuté à cet endroit

Poubelles et arbustes morts

Comme ce promeneur, en bon Pessacais, ne voit que ce qui l'entrave,

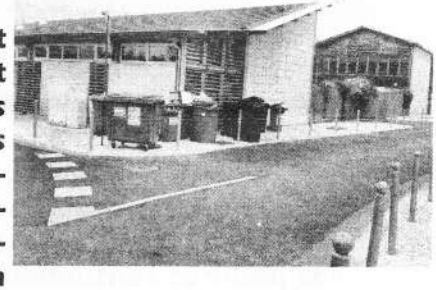

il butte sur ces amas de poubelles grand format qui occupent les trottoirs aux endroits stratégiques de la ville . L'odeur le prévient de loin...mais impossible de leur échapper ! Les chiens attirés par les reliefs culinaires en profitent pour marquer leur passage par des jets nauséabonds, vexés qu'on leur ait coupé, au ras du sol, plusieurs arbustes qu'ils commençaient à s'approprier. En effet, plusieurs arbustes, pessacais de fraîche date, refusent de prendre racine dans des sous-sols empoisonnés par les laitances à base de ciment qui ont été déversées dans leur trou d'accueil. La soif aidant, ils ne résistent pas et, morts, se voient tronçonnés au-dessus des racines laissant orphelins des tuteurs devenus inutiles (pour combien de temps ?).

Si les poubelles font le bonheur des chiens errants elles offrent également des paravents aux malheureux bambins qui se présentent en vain devant les toilettes publiques obstinément fermées de la rue des Poilus... Vive donc les poubelles publiques ! Visiteurs fermez les yeux et bouchez-vous le nez !

Le promeneur est également surpris de voir le vieillissement prématuré des poubelles des particuliers fort maltraitées par des manipulations commandées par la hâte . Le mécanisme élévateur des bennes étaient pourtant censé ménager la peine des collecteurs et éviter aux poubelles des atterrissages violents ... instinctivement le promeneur-contribuable met la main sur son portefeuille... qui gémit...

Le Poujeau

Le promeneur est bien sûr stupéfait de voir avec quelle ampleur sa ville s'est transformée . Lorsque ses pas le conduisent dans les ruelles du Poujeau, récemment réhabilitées, un sentiment de satisfaction l'envahit . C'est beau, c'est propre. Hélas des malfaçons dénoncées par les habitants viennent ternir ses premières impressions. Problèmes d'écoulement des eaux pluviales notamment. Signalétique, à l'entrée de la rue Nancel Pénard, pléthorique et inappropriée ... Plusieurs bâtiments qui appartiennent à la collectivité sont laissés à l'abandon au lieu d'être restaurés pour venir augmenter l'offre en logements à loyer modéré (dont la demande est toujours supérieure à l'offre) . Il y a en outre nécessité d'aménager le franchissement de la rue Nan-

cel Pénard par le chemin convivial et la piste cyclable. La venelle qui chemine à l'arrière des maisons du Poujeau le long de la résidence St-John doit être entretenue et une vérification des réseaux souterrains qui la parcourent est nécessaire. *La visite de chantier avec la municipalité (maintes fois reportée !) s'impose donc toujours.*

Le chemin convivial

Quant au chemin convivial , à la sortie du Poujeau, nous demandons que l'escalier dont un projet prévoyait la destruction soit conservé et qu'il emprunte la venelle existante qui se dirige vers la résidence Anthéor pour rejoindre le mail Mendes-France. Il faut éviter de transformer l'allée-escalier en rampe de lancement nocturne pour mobylettes et scooters en supprimant les marches...Le bon sens l'exige. (*Ne renouvelons pas l'erreur du chemin convivial en bois qui serpente sur les places du centre, collecteur de déchets et impraticable par temps humide et de gel . Nous émettions des réserves à sa réalisation depuis son avant-projet. Certes l'urbanisme est un art difficile ...mais il est souhaitable qu'il demeure amarré au bon sens.*

Autres aménagements à Bellegrave

Puisque nous sommes dans le secteur de Bellegrave nous demandons l'aménagement en square du triangle Marcade-Fonck; 3 arbres et 2 bancs rendraient le site bien plus accueillant . D'autre part où en sommes-nous avec le projet de jardin d'enfants de Bellegrave ? Demande déjà ancienne, maintes fois réitérée (*bien avant certaines échéances...*) et suivie de plusieurs promesses de réalisation imminente ... Nous nous tenons à disposition pour participer à la détermination de l'emplacement souhaité.

Anecdote: le promeneur a risqué sa vie en passant sous le gros acacia du domaine public de la rue Marcade. Cet arbre ne bénéficie d 'aucun entretien sinon de la part des chiens du voisinage qui lui fournissent généreusement les engrais bio qui, hélas ! collent si bien aux semelles des passants : La « caninette » naturelle de la rue Marcade à classer au patrimoine communal...

Un autre souci pour les finances de la Ville : les potelets et les plots escamotables.

En plus des agressions plus ou moins volontaires de la part de véhicules indélicats, ces pauvres sentinelles métalliques en voient de toutes les couleurs jusqu'à subir l'ablation de leur socle (rue Roger Cohé) ! Alerte aux malfaisants asociaux qui se promènent armés de tournevis et habités d'une insondable bêtise !... Quant aux automobilistes allergiques aux panneaux de signalisation et n'obéissant qu'aux contraintes d'acier ils s'engagent et se garent sans vergogne dans la rue piétonne Roger Cohé . ... Police municipale, il y a de l'argent à gagner !

La rue Ducourt et la percée de la rue Mandela (oui ,à Pessac !)

Invités par la municipalité nous avons pu participer à une visite de chantier et exprimer quelques remarques :

La rue Ducourt est traitée en espace partagé (comme la rue Roger Cohé, côté Pasteur). Des boîtiers restent en saillie . Un poteau électrique encombre encore l'étroit « trottoir » ; il devrait être éliminé . Nous souhaitons qu'il le soit rapidement sans attendre des aménagements lointains pour ne pas donner l'impression de travaux inachevés.

La percée de la rue Mandéla et sa jonction avec l'avenue Jean-Jaurès sont pratiquement terminées. Elle débouche presqu'en face de la rue Curie et constitue le dernier maillon de la boucle du centre ville. Les riverains de cette portion de rue aménagent leurs abords qui seront exposés désormais aux regards de nombreux passants. Nous espérons que la société Orange saura valoriser sa grande façade et lui donner un aspect digne d'elle et respectueux de Pessac centre.

Nous souhaitons que cette rue ,composante de la boucle de centre ville , soit prise en compte lors de la prochaine modification des circuits bus . Les bus ne peuvent se croiser dans la rue Roger Cohé (entre Canelette et Pasteur, au niveau de l'école A. Briand) sans marquer un arrêt (freinage bruyant-arrêt-redémarrage bruyant– pollution– consommation de carburant...). Nous demandons donc qu'un

sens unique pour les bus soit établi : direction Pessac-centre par la rue Roger Cohé et direction Mérignac par les rues Mandéla et Curie , (comme autrefois) .

Avenue Roger Cohé

Des parents d'élèves attirent l'attention sur la dangerosité de sa traversée. Il conviendrait d'intégrer cette problématique en concertation avec le syndicat de quartier lors de son réaménagement.

« Non aux voleurs de trottoirs ! »

ENFOUIR OU EFFACER LES RÉSEAUX :

NON aux VOLEURS de TROTTOIRS QUE SONT LA CUB, LES COMMUNES, LES CONCESSIONNAIRES, LES PUBLICITAIRES…

Moins connus que certains automobilistes qui ne respectent pas les règles ou les énormes poubelles jamais rangées et insuffisamment collectées, d'autres « *voleurs de trottoirs* » sévissent comme les *concessionnaires de services publics* (EDF, Télécom, opérateurs du câble ou de la fibre…) du fait de leurs supports ou (et) coffrets en saillie voire des *collectivités publiques* comme la CUB avec ses boîtes techniques (gestion des feux…) ou encore les communes avec l'éclairage public, sans parler des *publicitaires* qui occupent l'espace public sous forme (hypocrite) de mobilier urbain avec l'accord (la complicité ?) des collectivités gestionnaires. Il convient aussi de souligner une tendance à l'abus de signalétique. Afin d'assurer cette liberté fondamentale d'aller et venir en toute sécurité pour tous il faut enfouir ou effacer les réseaux.

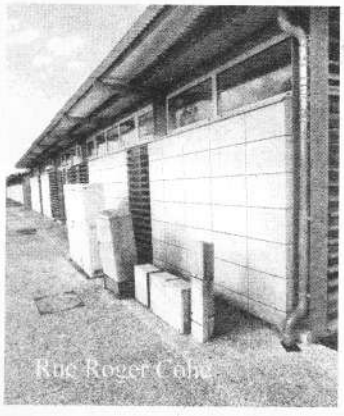

Pourquoi ?

Sécurité des piétons Certains trottoirs de faibles largeurs sont en outre encombrés par des poteaux supportant les réseaux de télécommunications et d'électricité Le danger réside dans l'obligation pour les piétons de passer sur la chaussée.

Sécurité des réseaux La tempête de 1999 a mis en lumière la *vulnérabilité* et la *fragilité* des réseaux aériens dont les conséquences sont : la rupture de la *continuité du service* ; *l'insécurité* inacceptable en milieu urbain (chute de câbles peut-être dénudés, plus de contact avec les services de secours ou avec les siens) ; *l'inconfort* des usagers (chauffage, eau...)

Esthétique Les habitants sont sensibilisés à leur cadre de vie (et à celui de leur ville): *cumul* de poteaux sans rationalisation des supports ; *entrelacs* de fils dans toutes les directions ; sites naturels ou monuments *défigurés* ; multiplication de boîtes techniques *non intégrées*...

Un plan d'enfouissement ou d'effacement des réseaux s'impose au Bourg en marche

Par le détective Paul Faurel

Studio NORBERT

Photographe d'Art

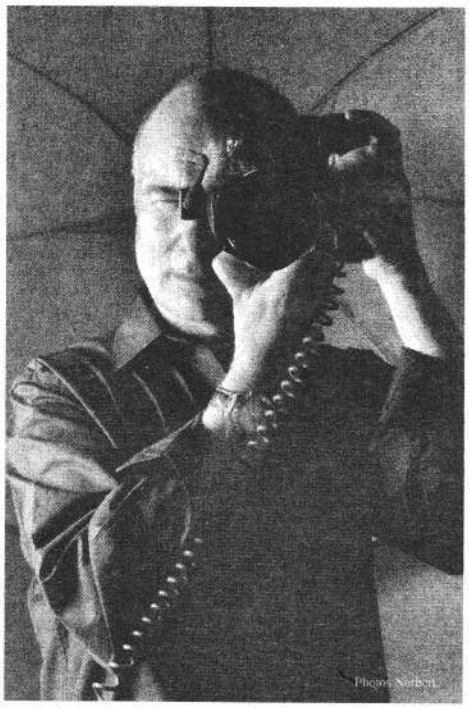

Après les vins, la nourriture, les chaussures, les vêtements, les enquêteurs du Syndicat de PESSAC Bourg se sont tournés vers les loisirs….

C'est ainsi que nous nous sommes présentés au **Studio PHOTO NORBERT, au 9 de l'avenue Jean Jaurès.** Dans ce bâtiment, il y eut jadis, un électricien(Mr Loussou), puis en Avril 1952, Mr et Mme MARTY ,qui venaient de Bordeaux,y ont fondé un magasin de photos. A la suite du magasin se trouvait le studio de prises de photos et le laboratoire pour les développer (argentique, bien sûr) se trouvait dans un garage aménagé, à l'extérieur, à l'arrière. Leur appartement était à l'étage et on y accédait par un escalier depuis le studio actuel.

Le 1er juin 1976, les époux Marty passent une annonce à la recherche de quelqu'un formé à la photo. Et c'est là que se présente Norbert qui travaillait depuis 3 ans au studio Lafont, bien connu à l'époque, dans la rue Ste Catherine de Bordeaux. Il avait envie de ''photographier à son compte'',un jour, et l'occasion lui a semblé favorable, vu sa solide formation.

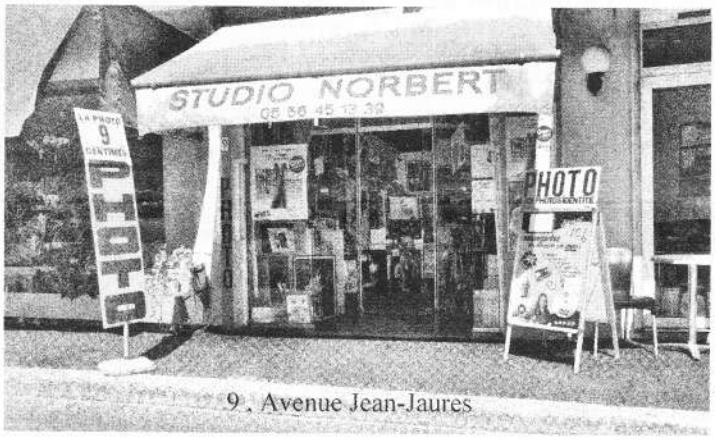

9 , Avenue Jean-Jaures

Il Norbert a travaillé pendant 3 ans et demi au Studio MARTY en qualité de gérant d'abord puis il a repris l'affaire à son compte le 1er Janvier 1980. Il travaille dans ce studio avec passion et compétence depuis 37 ans.

Bien sûr, l'arrivée de la photo numérique dans les années 1990 ,a changé beaucoup de choses. Il y avait un virage à prendre que NORBERT a su négocier avec bonheur…et réussite.

Les besoins des clients ne sont donc plus les mêmes, mais la photo d'art, le travail bien fait en la matière, ont encore leurs fans et c'est heureux !

Ajoutons que NORBERT assure des reportages photos- pour noces, banquets, fêtes, manifestations et réunions diverses, etc - Bref, on peut encore se faire ''tirer le portrait''(et même se l'embellir) à PESSAC Centre …..

Encore satisfaits de nos photos 'rajeunies' sur la Carte d'identité, nous quittons NORBERT avec la constatation qu'une photo doit être et rester le reflet exact du naturel…..A méditer….

Une conclusion s'impose : **''Une belle photo n'est pas le privilège des stars''.**

Cet adage se trouve en bonne place dans le magasin-studio livré à la réflexion des clients...

Etablissements PESSAC AUTOMOBILES

Négociant européen

SPORT - PRESTIGE - COLLECTION

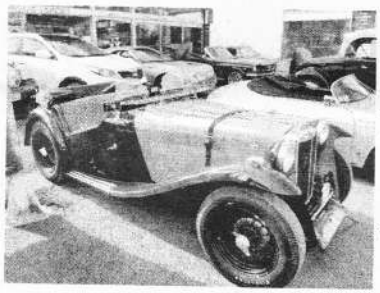

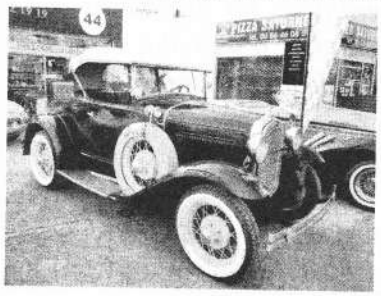

En cet été très ensoleillé, la brigade de PESSAC-Bourg a décidé de rendre visite **au 44 de l'avenue Jean-Jaurès.**

Depuis 2001, **Monsieur Thierry LAFONT** y propose, entre autres, un choix de voitures anciennes de toutes marques.

Après 20 ans dans la profession (il était responsable de la concession PEUGEOT dans la zone industrielle de PESSAC) il décida de se rapprocher du Centre-ville où il fit l'acquisition de l'emplacement actuel.

Sur une surface de 350m2, il gère et commercialise, grâce à un réseau privilégié et un négoce européen, des véhicules de collection récents et des véhicules neufs, moins chers.

A l'arrière de l'établissement se trouve un atelier de mécanique qui permet l'entretien, la réparation et la préparation des véhicules anciens - et modernes– de toutes marques.

Dans le magasin, parmi de superbes modèles, plusieurs attirent notre attention : une Bugatti 1923, une Ford de 1937, une Renault Dauphine de 1956 et bien d'autres à faire pâlir d'envie les amateurs. Devant le magasin trône, « en vedette » une voiture de la police américaine. D'autres voitures tout aussi remarquables s'alignent jusque sur le trottoir mais la place manque au point que Monsieur LAFONT pense à chercher un autre emplacement pour s'agrandir… mais toujours à PESSAC précise-t-il !

Les acheteurs sont de toute origine et viennent de tout le territoire…

Pour s'occuper de tout cela , sept employés ne sont pas de trop (mécaniciens, vendeurs, secrétaire, etc) .

Monsieur LAFONT nous confie qu'il est aussi, pendant ses loisirs, pilote de course sur voitures anciennes. Une passion comme une autre !

En tous cas cela lui permet de faire parler de la ville de PESSAC dans l'Hexagone...et même bien plus loin.

Nous sommes repartis, la tête pleine de rêves et aussi nostalgiques d'une période pas si lointaine où l'on pouvait encore mettre les mains dans le cambouis pour procéder soi-même à quelques réglages sur la mécanique auto...pour le plaisir !

Dans cet établissement hors du commun les visiteurs y sont toujours les bienvenus ...

Par le détective Paul Faurel

CONSEIL D'ADMINISTRATION
PRESIDENT
et délégué à la Fédération :
Bernard ROSE
Fixe: 05 33 48 52 42
Port.: 07 80 00 00 18
VICE-PRESIDENTS:
Dominique LESTYNEK
05 56 45 55 51
Christiane ROUSSEAU-SIMON
05 56 46 03 61
Micheline HONTABAT
05 56 45 23 94
SECRETAIRE:
Christiane ROUSSEAU-SIMON
05 56 46 03 61
Adjte:Jacqueline JACOB
TRESORIERE:
Sylvie CAMACHO
06 72 43 90 38
Adjte: Marie-Josée PEYRAS
Commission socio-culturelle:
Christiane ROUSSEAU-SIMON
05 56 46 03 61
Micheline HONTABAT
05 56 45 23 94
Sylvie CAMACHO
06 72 43 90 38
Jacqueline JACOB
Marie-Josée PEYRAS
Commission urbanisme
Dominique LESTYNEK
05 56 45 55 51
Paul FAUREL 06 83 30 63 16
Robert LAMOUREUX
René CANCIAN 05 56 45 75 63
Comité de rédaction du journal
René CANCIAN 05 56 45 75 63
Dominique LESTYNEK
05 56 45 55 51
Paul FAUREL 06 83 30 63 16
Christiane ROUSSEAU-SIMON

VERIFICATEURS DES COMPTES:
M. BIOT, M. L'HARIDON
ACTIVITES:
SCRABBLE CLASSIQUE:
Mme MERLE
05 56 45 68 51
SCRABBLE DUPLICATE
Mme LEPIC 05 56 45 43 61
PATCHWORK:
Mme JUHEL 05 56 36 21 68
Mme MAZEAU 05 56 15 32 88
VIDE-GRENIERS
Sylvie 06 72 43 90 38
BELOTE:

TAROT:
MelleBOURDIER 06 24 34 3285
TRICOT:
Christiane ROUSSEAU-SIMON
05 56 46 03 61
BRIDGE
Paul FAUREL 06 83 30 63 16

BOITE AUX LETTRES
28, Rue Roger Cohé
Tél.: 05 33 48 52 42

NOTRE SITE SUR INTERNET ADRESSE:
www.federation-quartiers-pessac.com
Cliquer sur « quartiers » puis sur « pessac-bourg »
NOTRE ADRESSE ELECTRONIQUE:
quartier.pessac-bourg@laposte.net

RECAPITULATION DES ACTIVITES

Activités hebdomadaires :

Scrabble traditionnel: lundi et vendredi à 14h - salle du syndicat de quartier, 28 avenue Roger Cohé Contacter Mme Merle 05 56 45 68 51

Scrabble duplicate: Lundi et jeudi à 13h30 - salle Léon Blum
Contacter Mme Lepic 05 56 45 43 61

Patchwork : Tous les jeudis à 14h , sauf le 3e jeudi à 10h - salle du Quartier, 28 Av. R.Cohé
Contacter Mme Juhel 05 56 36 21 68
Mme Mazeau 05 56 15 32 88

Tarot: Mardi à 14 h
Vendredi soir à partir de 21h - salle du syndicat de quartier, 28 Av. Roger Cohé
Contacter Mme Lasfargues 06 47 63 19 10
Marylène 06 61 36 23 53
Richard 06 07 52 82 94

Tricot Tous les mardis - salle Poujeau, mail Mendes France - de 13h45 à 17h30
Contacter Mme Rousseau-Simon 05 56 46 03 61

Bridge Mercredi à 14h30 , salle de quartier, 28 rue Roger Cohé
Contacter Paul Faurel 06 83 30 63 16

Evènements prochains:

Vide-greniers: Vide-greniers de 2014: dates et lieux prochainement fixés
Contacter SYLVIE 06 72 43 90 38

Vous trouverez les feuilles d'info EN COULEURS dans notre site internet:
WWW.federation-quartiers-pessac.com
Cliquer sur « quartiers » puis sur « pessac-bourg » puis sur « Journal d'informations »

QU'EST-CE QUE LE SYNDICAT DE QUARTIER ?

Rappelons que notre association est ouverte à tous les habitants de Pessac centre . Elle est composée de bénévoles et œuvre dans l'intérêt des habitants auprès des administrations en participant à toutes les réunions de concertations qu'elles organisent, en soutenant certains dossiers, en répercutant les demandes et les suggestions des adhérents . Elle organise un certain nombre d'activités de loisirs (voir ci-dessus) et de manifestations (vide-greniers, etc). Elle dispose d'une boîte aux lettres postale sur la façade de la maison de quartier, 28 avenue Roger Cohé, et d'une boîte électronique **(quartier.pessac-bourg@laposte.net)** ***pour recevoir le courrier des habitants.***

Il est de l'intérêt de tous que le nombre d'adhérents soit le plus important possible (il a augmenté de 30% en 2013) … n'hésitez pas à nous rejoindre, merci !

À découper ou à copier et à joindre au chèque:

ANNEE 2014

ADHESION OU RENOUVELLEMENT (chèque de 10 Euros à l'ordre du Syndicat de quartier de Pessac-Bourg, à envoyer à « Monsieur le Président du Syndicat de Quartier , 28 rue Roger Cohé, 33600 PESSAC) »

□ **J'adhère** □ **Je renouvelle mon adhésion**

NOM: PRENOM: ADRESSE: N° TEL.:
ADRESSE E-MAIL :